





Le partenaire des
Professions Libérales

Votre catalogue de formations 2024

-  *Formateurs reconnus et passionnés*
-  *Méthodes pédagogiques certifiées*
-  *Contenus interactifs à suivre à votre rythme*

04 91 55 63 54 - aplpc.com



En partenariat avec

ERON
SANTÉ

Organisme DPC N°8113



> Nos certifications



La certification **Qualiopi** reconnaît les organismes de formation dont les pratiques sont avancées et éprouvées dans leur conception, leur animation et le pilotage du dispositif de formation. Cette certification permettra aux clients qui le souhaitent d'assurer le financement de leurs programmes de développement de compétences par les OPCO.



Datadock

ERON santé est également validé au **Datadock** et conforme aux critères qualité des OPCA.

Certifié AFAQ et ISO 9001, Eron Santé s'inscrit dans une réelle démarche d'amélioration qualité continue. Du côté de nos apprenants, cette démarche qualité assure : un dialogue entre pairs et un partage d'expérience, une pédagogie, une animation et des supports de formation adaptés et innovants, enfin une satisfaction optimale.



Le partenaire des
Professions Libérales

***“Formation très instructive.
Cela va me permettre de mieux
accompagner mes patients en
toute connaissance de cause.”***

– Charlyne, IDEL



> Financer ma formation



Dans le cadre de votre obligation triennale de DPC 2023-2025, vous avez le droit à **14h de formation prises en charge et rémunérées**. Réservé aux infirmiers exerçant au moins 50% de leur activité en libéral ou en centre de santé conventionné.

Comment m'inscrire ?



Rendez-vous sur mondpc.fr avec le n° d'action de la formation: [tuto ici](#)



Vous souhaitez être accompagné ?

- > [Sélectionnez les formations qui vous intéressent ici](#)
- > Notre conseiller vous guide ensuite pour valider votre inscription auprès de l'ANDPC

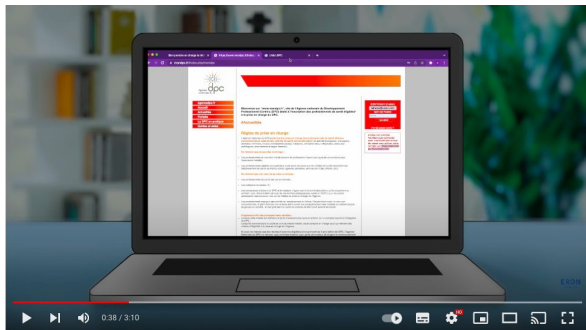

> Sommaire de vos formations 2024



Chaque formation a été conçue selon des critères définis par arrêté ministériel. À l'issue de votre formation, vous recevrez une **attestation de participation** vous permettant de justifier le respect de votre obligation de formation. Nos formations DPC sont prises en charge et rémunérées par l'ANDPC, **vous n'avez rien à déboursier.**



Accompagnement des patients en fin de vie et développement de l'accès aux soins palliatifs



Soins infirmiers et maladie d'Alzheimer



Parcours et suivi du patient sous thérapie anticancéreuse orale et immunothérapie



Urgences collectives et Situations Sanitaires Exceptionnelles (SSE)



Consultation d'annonce infirmière en oncologie



Repérage et prise en charge des patients porteurs de stomies



Prise en charge et surveillance des patients atteints de pathologies cardiaques

> Accompagnement des patients en fin de vie et développement de l'accès aux soins palliatifs

Durée : 7 heures

Format : Formation continue en e-learning

Cible : Infirmier

Vidéos, Cas cliniques, Histoires de vie

 *Votre formatrice :*

Sonia BELMELIANI est médecin généraliste, gériatre.

 *Les objectifs :*

- > Mise à niveau sur la thématique « Fin de vie et Accompagnement » (concept, définitions, cadre législatif, outils d'aide à la décision, aides financières)
- > Connaître les différentes structures et acteurs ressources de la prise en charge dans le domaine du soin palliatif
- > Identifier et prendre en charge les différents symptômes d'inconfort et anticiper les urgences palliatives
- > Repérer et savoir mettre en place un accompagnement de fin de vie à l'Hôpital, en EHPAD ou à domicile
- > Monter en compétence dans la gestion des annonces diagnostiques difficiles auprès des patients, des proches et des soignants

[M'inscrire](#)



N° ACTION DPC :
81132325035

COÛT À CHARGE AVEC DPC :
0€ (au lieu de 168€)

RÉMUNÉRATION AVEC DPC :
164,5€



04 91 55 63 54 - aplpc.com

> Accompagnement des patients en fin de vie et développement de l'accès aux soins palliatifs

Durée : 7 heures

Format : Formation continue en e-learning

Cible : Infirmier

Vidéos, Cas cliniques, Diaporamas

Programme :

- > Test de positionnement
- > Module 1 : Cadre conceptuel de la Fin de Vie et de l'Accompagnement
- > Module 2 : Outils ressources disponibles pour optimiser la prise en charge palliative du patient
- > Module 3 : Histoires de Vie à propos de soignants et bénévoles / Interviews de soignants en USP et EMSP
- > Module 4 : Repérer les symptômes d'inconfort et anticiper les situations d'urgence palliatives
- > Module 5 : Fin de Vie et Accompagnement : le défi du domicile
- > Module 6 : Gestion des annonces de diagnostics difficiles et de leurs répercussions auprès des patients, des proches et des soignants
- > Module 7 : Histoires de vie à propos d'un médecin palliatologue
- > Module 8 : Histoires de vie à propos de patients, cas cliniques
- > Test final et questionnaire de satisfaction

[M'inscrire](#)



N° ACTION DPC :
81132325035

COÛT À CHARGE AVEC DPC :
0€ (au lieu de 168€)

RÉMUNÉRATION AVEC DPC :
164,5€



04 91 55 63 54 - aplpc.com

> Soins infirmiers et maladie d'Alzheimer

Durée : 7 heures

Format : Formation continue en e-learning

Cible : Infirmier

Vidéos, Cas cliniques, Diaporamas

Vos formateurs :

Giovani FUMELLI, enseignant de biologie et Yann RIOU, Cadre de Santé, Formateur en IFSI, Chargé d'enseignement Santé et Directeur de Mémoires de Recherche.

Les objectifs :

- > Connaître les différents stades de la maladie
- > Connaître les conditions générales du diagnostic de la maladie d'Alzheimer
- > Mieux les comprendre afin d'adapter la réponse en tant que soignant
- > Comprendre les mécanismes physiopathologiques de la maladie d'Alzheimer
- > Connaître les différentes prises en charge de la maladie, les facteurs de risques associés et sa prévention

[M'inscrire](#)



N° ACTION DPC :
81132325027

COÛT À CHARGE AVEC DPC :
0€ (au lieu de 168€)

RÉMUNÉRATION AVEC DPC :
164,5€

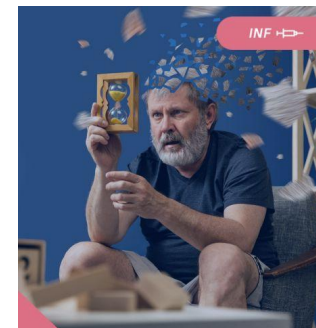

04 91 55 63 54 - aplpc.com

> Soins infirmiers et maladie d'Alzheimer

Durée : 7 heures

Format : Formation continue en e-learning

Cible : Infirmier

Vidéos, Cas cliniques, Diaporamas

Programme :

- > Test de positionnement
- > Module 1 : La maladie d'Alzheimer
- > Module 2 : Prise en charge de la maladie
- > Module 3 : Troubles du comportement associés
- > Module 4 : Importance de l'entourage
- > Test final et questionnaire de satisfaction

M'inscrire



N° ACTION DPC :
81132325027

COÛT À CHARGE AVEC DPC :
0€ (au lieu de 168€)

RÉMUNÉRATION AVEC DPC :
164,5€

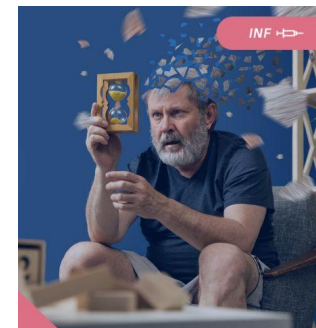

04 91 55 63 54 - aplpc.com

> Parcours et suivi du patient sous thérapie anticancéreuse orale et immunothérapie

Durée : 7 heures

Cible : Infirmier

Format : Formation continue en e-learning

Vidéos, Cas cliniques, Diaporamas

 *Votre formatrice :*

Marion SERPEAULT, Infirmière Diplômée d'Etat.

 *Les objectifs :*

- > Comprendre la pathologie cancéreuse et les mécanismes d'action des traitements existants
- > Être en mesure d'informer et d'accompagner le patient et ses aidants
- > Connaître les effets secondaires des anticancéreux oraux
- > Connaître les effets secondaires des traitements par immunothérapie, ainsi que ceux liés aux interactions médicamenteuses
- > Rappeler les bases de l'examen clinique
- > Savoir évaluer le grade d'une toxicité et connaître les conduites à tenir
- > Connaître les règles encadrant les déclarations de pharmacovigilance

[M'inscrire](#)



N° ACTION DPC :
81132325074

COÛT À CHARGE AVEC DPC :
0€ (au lieu de 168€)

RÉMUNÉRATION AVEC DPC :
164,5€



04 91 55 63 54 - aplpc.com

> Parcours et suivi du patient sous thérapie anticancéreuse orale et immunothérapie

Durée : 7 heures

Format : Formation continue en e-learning

Cible : Infirmier

Vidéos, Cas cliniques, Diaporamas

Programme :

- > Test de positionnement
- > Module 1 : Histoire du cancer et épidémiologie
- > Module 2 : Physiopathologie du cancer épidémiologie
- > Module 3 : Cadre législatif et organisation de l'offre des soins
- > Module 4 : Les différents traitements
- > Module 5 : La chimiothérapie : enjeux et modes d'action
- > Module 6 : L'hormonothérapie : indications et mécanismes d'action
- > Module 7 : Les thérapies ciblées
- > Module 8 : L'immunothérapie : indications, mécanismes d'action et de surveillance
- > Module 9 : Les effets secondaires des thérapies orales
- > Module 10 : L'évaluation clinique du patient sous chimiothérapie
- > Module 11 : La pharmacovigilance
- > Module 12 : Précautions d'emploi des anticancéreux à domicile
- > Module 13 : Le parcours du patient au domicile
- > Test final et questionnaire de satisfaction

M'inscrire



N° ACTION DPC :
81132325074

COÛT À CHARGE AVEC DPC :
0€ (au lieu de 168€)

RÉMUNÉRATION AVEC DPC :
164,5€



04 91 55 63 54 - aplpc.com

> Urgences collectives et Situations Sanitaires Exceptionnelles (SSE)

Durée : 7 heures

Format : Formation continue en e-learning

Cible : Infirmier

Vidéos, Cas cliniques, Diaporamas, Jeux pédagogiques

 *Votre formatrice :*

Dr RALAIDOVY, Médecin généraliste et urgentiste et Responsable adjointe du Centre d'Enseignement des Soins d'Urgence du Var (CESU 83)

 *Les objectifs :*

- > Comprendre et être capable de s'intégrer dans la réponse sanitaire aux situations exceptionnelles
- > Connaître et savoir appliquer les principes des soins d'urgence collective
- > Connaître et utiliser les moyens d'alerte et de protection dans un événement collectif en tant qu'infirmier
- > Comprendre et connaître l'organisation en Situation Sanitaire Exceptionnelle : vue d'ensemble
- > Savoir s'intégrer dans la chaîne de secours préhospitaliers (situation Organisation de la réponse de Sécurité Civile NOMBREUSES VICTIMES (ORSEC-NOVI) et l'Aide Médicale Urgente (AMU))
- > Connaître et mettre en œuvre les schémas de planification relatifs à l'Organisation de la Réponse du Système SANitaire (ORSAN) en Situation Sanitaire Exceptionnelle pour les paramédicaux

[M'inscrire](#)



N° ACTION DPC :
81132325045

COÛT À CHARGE AVEC DPC :
0€ (au lieu de 168€)

RÉMUNÉRATION AVEC DPC :
164,5€

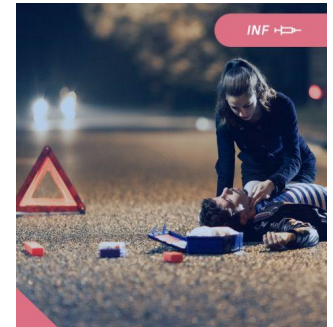

04 91 55 63 54 - aplpc.com

> Urgences collectives et Situations Sanitaires Exceptionnelles (SSE)

Durée : 7 heures

Format : Formation continue en e-learning

Cible : Infirmier

Vidéos, Cas cliniques, Diaporamas, Jeux pédagogiques

Suite des objectifs :

- > Connaître la déclinaison du schéma ORSAN au niveau des opérateurs de soins : rôle des acteurs du système de santé
- > Connaître les principes généraux d'emploi des moyens de secours et de soins face à des risques Nucléaire, Radiologique, Biologique et Chimique (NRBC)
- > Connaître et appliquer au besoin les principes de l'intervention médico-psychologique et de prise en charge des troubles psychiques post-traumatiques
- > Savoir prendre en charge les victimes pédiatriques
- > Connaître les principes de la politique publique d'aide aux victimes et savoir orienter les patients et leurs familles

M'inscrire



N° ACTION DPC :
81132325045

COÛT À CHARGE AVEC DPC :
0€ (au lieu de 168€)

RÉMUNÉRATION AVEC DPC :
164,5€

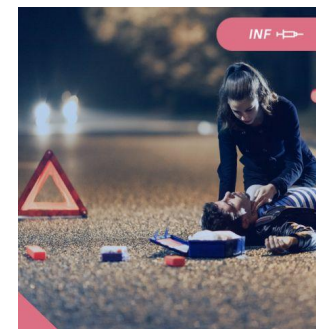

04 91 55 63 54 - aplpc.com

> Urgences collectives et Situations Sanitaires Exceptionnelles (SSE)

Durée : 7 heures

Format : Formation continue en e-learning

Cible : Infirmier

Vidéos, Cas cliniques, Diaporamas, Jeux pédagogiques



Programme :

- > Module 1 : Quiz initial
- > Module 2 : Alerte et protection
- > Module 3 : Généralités des plans de secours
- > Module 4 : ORSEC NOVI – AMU
- > Module 5 : Le schéma ORSAN
- > Module 6 : Rôle des opérateurs de soins
- > Module 7 : Généralités NRBC
- > Module 8 : La prise en charge des victimes sur le plan psychique
- > Module 9 : Spécificités pédiatriques :
- > Module 10 : L'Aide aux victimes
- > Module 11 : Rôle des IDEL en cas de situation sanitaire exceptionnelle
- > Module 12 : Quiz final

La validation de cette formation permettra aussi la validation du module urgences collectives et situations sanitaires exceptionnelles de l'AFGSU 2 par convention avec le Centre d'Enseignement des Soins d'Urgences du Var (CESU 83).

M'inscrire



N° ACTION DPC :
81132325045

COÛT À CHARGE AVEC DPC :
0€ (au lieu de 168€)

RÉMUNÉRATION AVEC DPC :
164,5€



04 91 55 63 54 - aplpc.com

> Consultation d'annonce infirmière en oncologie

Durée : 6 heures

Format : Programme intégré (EPP + Formation continue)

Cible : Infirmier

Vidéos, Vignettes cliniques, Classe virtuelle

 *Votre formatrice :*

Claire Beaujolais, IDE consultations

 *Les objectifs :*

- > Savoir mener une consultation infirmière après l'annonce d'un cancer
- > Mesurer les connaissances, idées et représentations de la consultations infirmière. S'inscrire dans une démarche d'EPP afin d'acquérir et/ou d'améliorer des compétences
- > Mesurer la transformation de ses pratiques en évaluant, en début et en fin de formation, son raisonnement et sa démarche clinique dans un contexte similaire aux conditions d'exercice
- > Connaître l'épidémiologie du cancer en France
- > Connaître le contexte réglementaire, les plans cancer et les dernières recommandations
- > Comprendre et reconnaître les différentes étapes de la consultation médicale lors de l'annonce d'un diagnostic de cancer
- > Prendre connaissance de l'importance du rôle infirmier après l'annonce d'un diagnostic de cancer
- > Savoir évaluer les besoins du patient
- > Adopter une bonne posture

[M'inscrire](#)



N° ACTION DPC :
81132325079

COÛT À CHARGE AVEC DPC :
0€ (au lieu de 283,2€)

RÉMUNÉRATION AVEC DPC :
329€

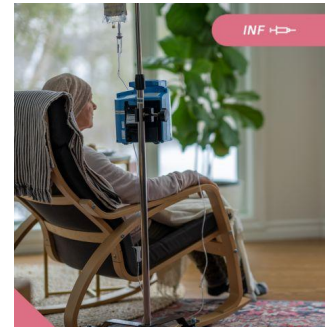

04 91 55 63 54 - aplpc.com

> Repérage et prise en charge des patients porteurs de stomies

Durée : 7 heures

Format : Programme intégré (EPP + Formation continue)

Cible : Infirmier

Vidéos, Vignettes cliniques, Classe virtuelle, Audit clinique

Suite des objectifs :

- > Savoir repérer les patients porteurs de stomies
- > Savoir prendre en charge les différentes stomies existantes
- > Repérer les complications post-opératoires immédiates

Programme :

- > Module 1 : Évaluation des pratiques professionnelles - Vignettes cliniques
- > Module 2 : EPP en classe virtuelle Vignettes cliniques - Restitution
- > Module 3 : Anatomie - Physiologie de l'appareil digestif / appareil urinaire
- > Module 4 : Les différentes stomies et leur localisation
- > Module 5 : La stomathérapie
- > Module 6 : Prise en charge d'un patient porteur de stomies
- > Module 7 : Les appareillages et les accessoires utilisés
- > Module 8 : Audit clinique

Votre formatrice :

Mireille VILELA, IDE

[M'inscrire](#)



N° ACTION DPC :
81132325083

COÛT À CHARGE AVEC DPC :
0€ (au lieu de 355.20€)

RÉMUNÉRATION AVEC DPC :
286.70€



04 91 55 63 54 - aplpc.com

> Prise en charge et surveillance des patients atteints de pathologies cardiaques

Durée : 7 heures

Format : Programme intégré (EPP + Formation continue)

Cible : Infirmier

Vidéos, Vignettes cliniques, Audit clinique , Classe

Suite des objectifs :

- > Savoir prendre en charge et surveiller les patients atteints de pathologies cardiaques
- > Savoir identifier les signes de décompensation d'une maladie cardiovasculaire
- > Connaître les moyens de prévention des maladies cardiovasculaires

Programme :

- > Module 1 : Évaluation des pratiques professionnelles - Vignette clinique
- > Module 2 : EPP en classe virtuelle Vignettes cliniques - Restitution
- > Module 3 : Éléments relatifs aux pathologies cardiaques
- > Module 4 : Éléments relatifs aux anticoagulants
- > Module 5 : Prise en charge et surveillance des pathologies cardiaques
- > Module 6 : Audit clinique



Votre formatrice :

Joanne Luc , IDE

M'inscrire



N° ACTION DPC :

81132325085

COÛT À CHARGE AVEC DPC :

0€ (au lieu de 283.20€)

RÉMUNÉRATION AVEC DPC :

216.20€

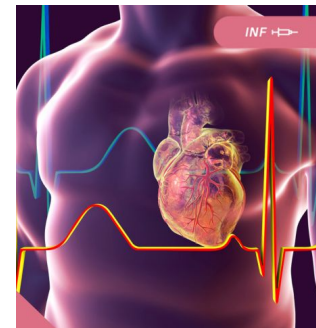

04 91 55 63 54 - aplpc.com



Le partenaire des
Professions Libérales

Des questions sur votre DPC ?

04 91 55 63 54

